Roches et Maisons du Parc

Points d'étapes

Offices de Tourisme

Sites géologiques

Membres du Club Ardenne Ecotourism

Distance : 127 km - variante 93 km

Durée : 7 jours - variante 6 jours

Plus d'informations sur :
https://www.visitardenne.com/fr

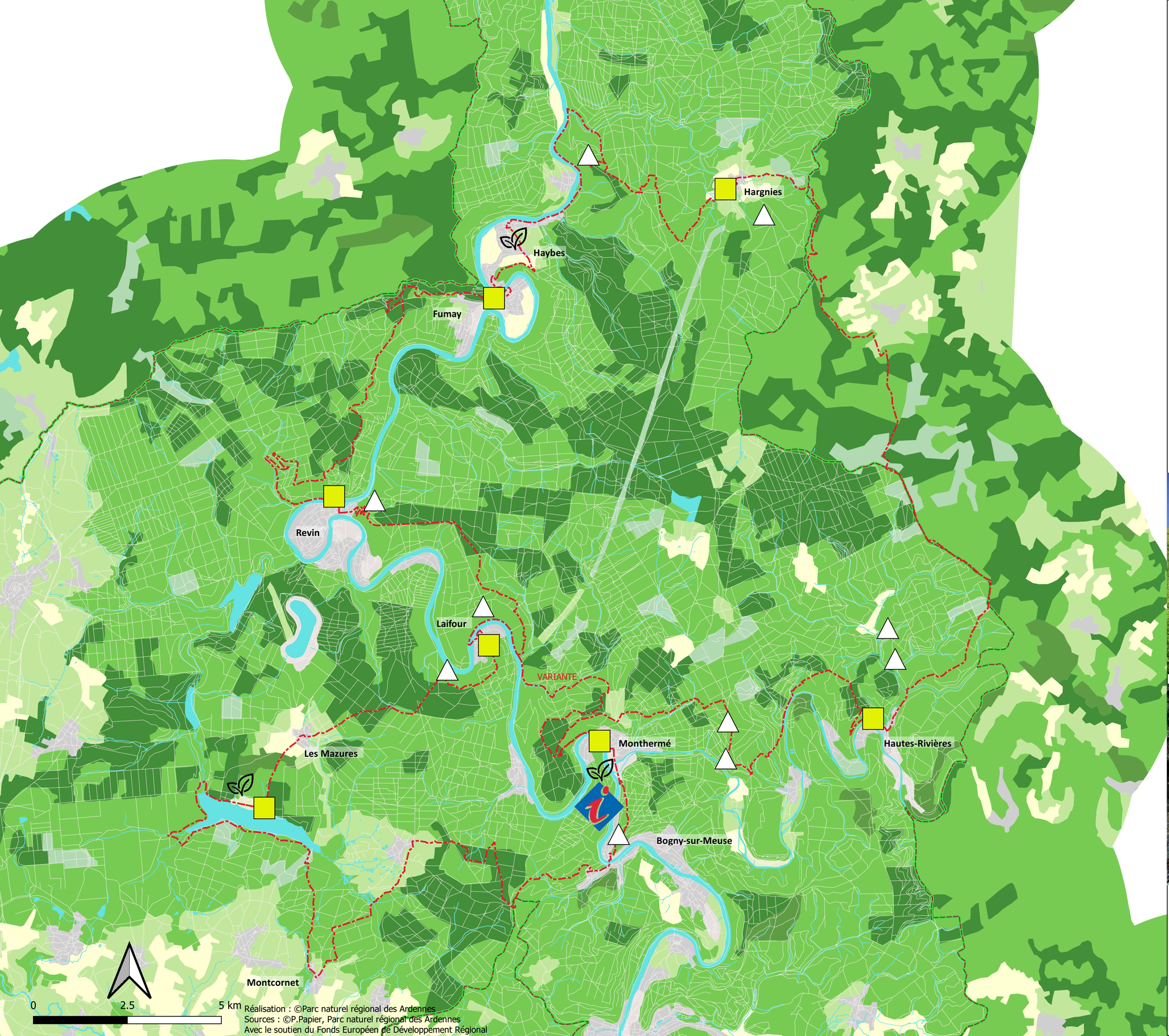

Réalisation : ©Parc naturel régional des Ardennes
Sources : ©P.Papier, Parc naturel régional des Ardennes
Avec le soutien du Fonds Européen de Développement Régional

Parc naturel régional des Ardennes

Interreg France-Wallonie-Vlaanderen

Ardenne Attractivity
Ardenne Ecotourism